

心電図

血液データ

画像

薬剤

栄養



“5年目”までに身につけたい

# 検査データ・臨床パラメータ

判読術

～離床に活かすアセスメントの極意～

講座コードR-216

## 胸部レントゲン・脳画像～読み活塾～編

日時：2024年6月29日(土) 10:00～16:00

見逃し受講期間2週間有り

会場：インターネット生中継セミナー

対象：看護師・PT・OT・ST (左記以外でも受講可)

講師：飯田 祥先生 黒田 智也先生 (日本離床学会)

受講料：会員 9,800円(税込) 一般 12,800円(税込)

新入会 会費無料

「いつかは勉強しなければ」と思いつつ、経験年数だけがが増えて焦っていませんか？



安全な離床のために、覚えるべき検査データやパラメータが沢山あるから、つつい勉強が後回しになっていませんか？ そんな人のために即効の若手向けシリーズが登場！ 5年目までに「ここは押さえておくべき」というアセスメントから離床のリスク管理を行うポイントを、離床学会流の超かみ砕かれたプレゼンで習得できます。知識を増やしたい若手はもちろん、自称若手、学びおしたい中堅以上にお勧めの講座がいよいよ開講です！



## 離床のリスク管理と予後予測に活かす 胸部レントゲン・脳画像～読み活塾～

離床のアセスメントに欠かせない胸部レントゲンと脳画像の読み方について、正常画像をしっかりと理解しつつ、呼吸疾患・脳卒中のゼッタイ押さえない読影ポイントから離床のリスク管理と予後予測に活かす技を伝授します。

### プログラム

- レントゲン・CT・MRI  
それぞれの特徴と基礎知識
- 正常なくして異常なし！  
胸部レントゲンと脳画像正常画像の判読ポイント
- 胸部 X-P 読影ポイント集  
～肺炎・肺水腫・胸水・気胸 ほか～
- 脳画像はここから読む！  
脳梗塞・脳出血・SAH の判読攻略法
- 演習形式で深める！  
呼吸のリスクと脳卒中の予後予測

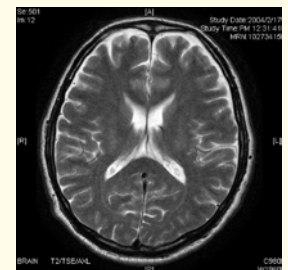
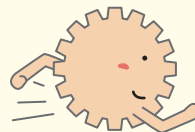

※上記を受講することで離床アドバイザー理論 1 単位を取得できます。

### 受講方法

- ① ホームページよりオンライン登録

日本離床学会

検索



### お問い合わせ・お申込先

臨床を元気に！ 日本離床学会

〒102-0073 東京都千代田区九段北 1-2-12 プラールビル 2F  
ホームページ <https://www.rishou.org/>  
TEL 03-3556-5585 FAX 03-6272-9683  
Eメール [jsea@rishou.org](mailto:jsea@rishou.org)

